GOVERNO DE ESTADO DE MATO GROSSO
SECRETARIA DE ESTADO DE SAÚDE/SES
CONSELHO ESTADUAL DE SAÚDE/CES
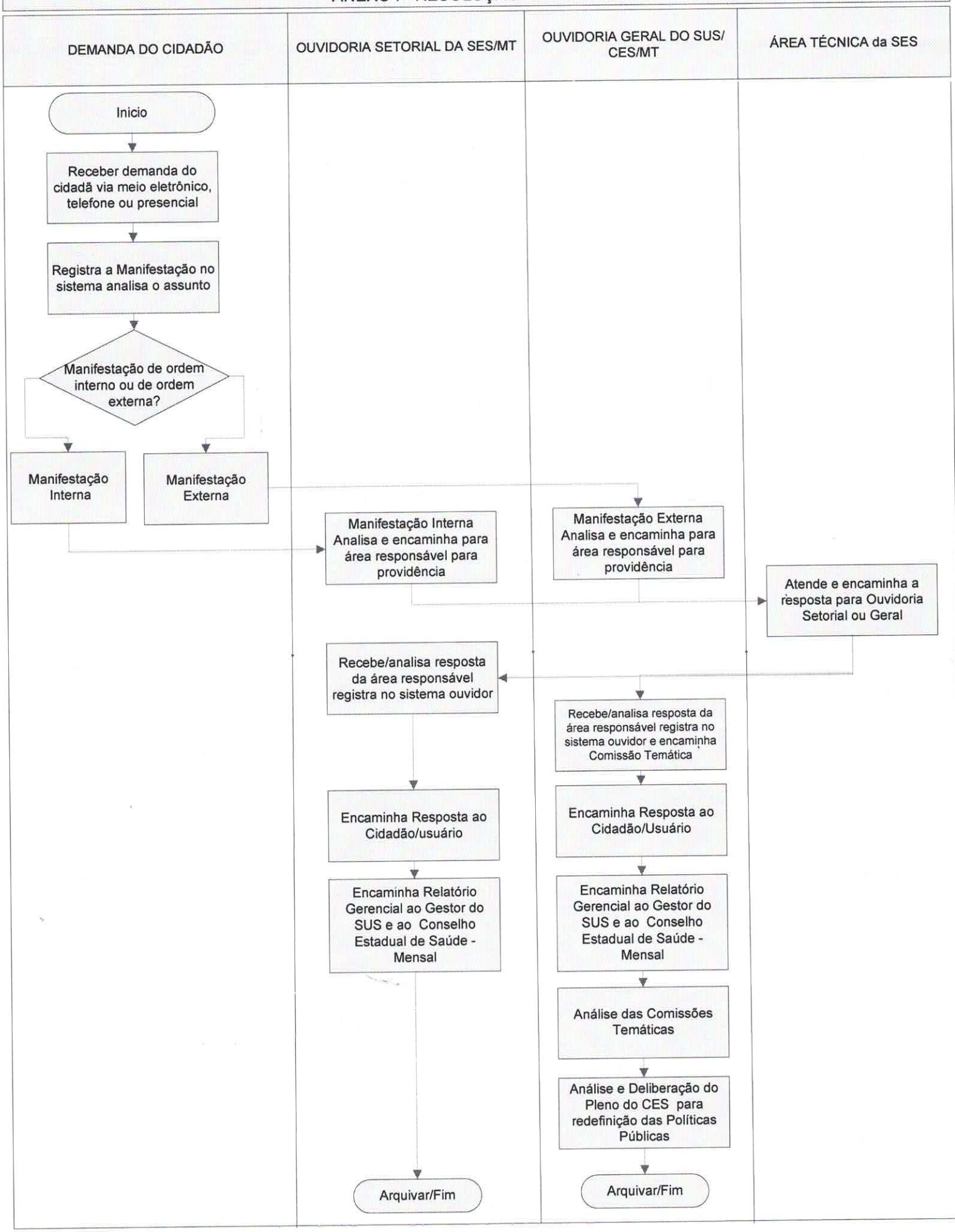
MACRO FLUXO DO SISTEMA DE OUVIDORIA do CES e da SES/SUS
ANEXO I - RESOLUÇÃO Nº 003/2016